KINOPROGRAMM

Do 07. bis Mi 13.11.2019

BRUNO MANSER – DIE STIMME DES REGENWALDES — 1.W.

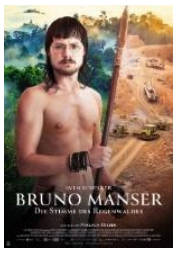

Abenteuer von Niklaus Hilber, mit Sven Schelker. Bruno Manser setzte sich als Umweltaktivist für den Regenwald ein – und fällt diesem zum Opfer.

ab **10** Jahren

Sterk ❷ Sa + So 14:30 | Odf
Trafo ❺ 17:30 | Odf
Trafo ❷ 19:45 | Odf

DAS PERFEKTE GEHEIMNIS — 2.W.

Komödie mit Elyas M'Barek.
Ein Abendessen unter Freunden eskaliert, als alle ihr Handy offenlegen sollen.

ab **12** Jahren

Trafo ❶ 17:45, Do-Di 20:30, Sa 23:15 | **Atm** | D
Trafo ❺ Mi 20:45 | D
Elite ❷ So 15:00 | D

JOKER — 5.W.

Action-Crime von Todd Phillips mit Joaquin Phoenix, Zazie Beetz. Clown Arthur ist in Gotham City auf der Suche nach Anschluss.

ab **16** Jahren

Trafo ❷ 17:00 | **Atmos** | D
Trafo ❺ Do -Di 20:45 | Edf
Trafo ❺ Sa 23:30 | D

MIDWAY — 1.W.

Action von Roland Ammerich.
World War II: Nachdem die Midway-Attacke vereitelt wird, kommt es zum grossen Vergeltungsschlag.

ab **16** Jahren

Trafo ❹ 20:00 | Edf
Trafo ❹ Sa 23:00 | D

TERMINATOR: DARK FATE — 3.W.

Action von Tim Miller. Arnold Schwarzenegger kehrt als Terminator zurück.

ab **14** Jahren

Trafo ❸ 20:15 | Edf
Trafo ❸ Sa 23:15 | D

THE REPORT — 2.W.

Drama von Scott Z. Burns. Ein Senatsangestellter (Adam Driver) stellt einen Bericht zusammen, der die Rolle der CIA nach 9/11 kritisiert.

ab **16** Jahren

Trafo ❹ 17:15 | Ed

DORA UND DIE GOLDENE STADT — 1.W.

Abenteuer für die ganze Familie.
Dora, die mit ihren Eltern im Dschungel aufgewachsen ist, muss sich jetzt der Highschool stellen.

ab **6** Jahren

Trafo ❶ 15:15 | D

BAYALA – Das magische Elfenabenteuer — 2.W.

Abenteuer für die ganze Familie.
Die Elfenwelt Bayala ist durch das Welken der wundersamen Pflanzen bedroht.

ohne Altersbeschränkung

Trafo ❸ 14:15 | D

EVEREST - Ein Yeti will hoch hinaus — 7.W.

Animationsfilm von Jill Culton.
Ein kleiner Yeti ist einem Versuchslabor entkommen und sucht auf den Dächern der Stadt Zuflucht.

ab **6** Jahren

Trafo ❺ 15:00 | D

DIE ADDAMS FAMILY — 3.W.

Komödie von Greg Tiernan. Eine TV-Moderatorin will das gruselige Anwesen der Addams Family gesellschaftstauglich machen.

ab **6** Jahren

Trafo ❷ 14:30 | **Atmos** | D
Elite ❷ Sa + So 17:45 | D

MALEFICENT: MÄCHTE DER FINSTERNISS — 4.W.

Action mit Angelina Jolie und Michelle Pfeiffer.
Die gehörnte Fee und die junge Prinzessin sind gezwungen, neue Allianzen zu schmieden.

ab **12** Jahren

Trafo ❸ 16:45 | D
Elite ❸ So 14:45 | D

SHAUN DAS SCHAF-Der Film: UFO-ALARM — 7.W.

Shaun sieht mit der Ankunft eines Ausserirdischen-Mädchens die Chance auf ganz viel Spass gekommen.

ohne Altersbeschränkung

Trafo ❹ 14:45 | D

Kino **Trafo**, Brown Boveri Platz 1, 5400 Baden | Kino **Sterk**, Bahnhofstrasse 22, 5400 Baden | Kino **Elite**, Landstrasse 42, 5430 Wettingen

Ticketline 0900 200 400 (CHF 0.70/Min. Festnetztarif) 14:00-21:00, Sa bis 23:00 Uhr | www.sterk.ch |

KINOPROGRAMM

Do 07. bis Mi 13.11.2019

SORRY WE MISSED YOU — 2.W.

Drama von Ken Loach.
Ricky versucht verzweifelt, seine Familie in Newcastle mit Gelegenheitsjobs aus den Schulden zu bringen.

ab **12** Jahren

Sterk 1 18:00 | Edf

CODY – THE DOG DAYS ARE OVER — 3.W.

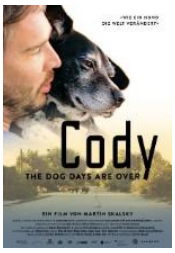

Dokumentation von Martin Skalsky.
Der rumänische Strassenhund Cody wird von einer Schweizer Familie adoptiert.

ab **8** Jahren

Sterk 1 20:30, Sa + So auch 15:00 | Odf

BRUNO MANSER – DIE STIMME DES REGENWALDES — 1.W.

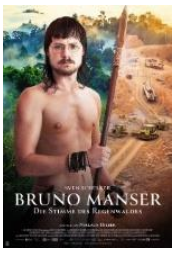

Abenteuer von Niklaus Hilber, mit Sven Schelker.
Bruno Manser setzte sich als Umweltaktivist für den Regenwald ein – und fällt diesem zum Opfer.

ab **10** Jahren

Sterk 2 Sa + So 14:30 | Odf
Trafo 5 17:30 | Odf
Trafo 2 19:45 | Odf

LARA — 1.W.

Drama mit Corinna Harfouch und Tom Schilling.
An Laras 60. Geburtstag steht ein grosses Konzert für ihren Sohn an – doch sie ist nicht eingeladen.

ab **12** Jahren

Sterk 2 20:15 | D

WIR ELTERN — 3.W.

Komödie von Ruth Schweikert und Eric Bergkraut.
Ein Elternpaar glaubt, alles richtig gemacht zu haben – bis irgendwann die Notbremse kommt.

ab **12** Jahren

Sterk 2 17:45 | Dialekt

LAST CHRISTMAS — NAB Ladies Night

Komödie mit Emilia Clarke und Henry Goulding.

Welcome Drink ab 20:00 Uhr. CHF 15.00 pro Ticket inkl. Pausenglacé für NAB-Newcomer-, MOVIECARD- und az BONUS - Kunden.

Trafo 1 Mi 20:30 | Edf

ZOMBIELAND: DOPPELT HÄLT BESSER — 1.W.

Action mit Woody Harrelson.
Die vier Zombiekiller richten 10 Jahre später zum zweiten Mal genial-komisches Chaos an.

ab **16** Jahren

Elite 1 20:30 | D
Trafo 2 Sa 23:00 | D

ICH WAR NOCH NIEMALS IN NEW YORK — 4.W.

Musical von Philipp Stölzl mit Moritz Bleibtreu, Heike Makatsch um eine romantische, turbulente und (un)freiwillige Kreuzfahrt nach New York.

ab **6** Jahren

Elite 2 20:00 | D

DOWNTON ABBEY — 8.W.

Drama von Michael Engler.
Aufregung auf Downton Abbey: Der König und die Königin erweisen dem Hause Grantham die Ehre.

ohne Altersbeschränkung

Elite 3 20:15 | D

ANGRY BIRDS 2- DER FILM — 8.W.

Animationsfilm von Thurop Van Orman.
Als der Frieden auf der Insel gefährdet ist, spannen Red und Co. mit den Schweinen zusammen.

ab **6** Jahren

Elite 1 So 14:30 | D

ADITHYA VARMA — 1.W.

Romantisches, indisch-tamilisches Drama von Gireesaaya mit Dhruv Vikram, Banita Sandhu und Priya Anand.

ab 1**6** Jahren

Elite 1 Sa + So 17:00 | TAMe

DER KÖNIG DER LÖWEN — 17.W.

Animationsfilm von Jon Favreau.
Nachdem sein Onkel Scar den Thron an sich reisst, muss Simba schnell erwachsen werden.

ab **6** Jahren

Elite 3 Sa + So 17:30 | Dialekt

Kino **Trafo**, Brown Boveri Platz 1, 5400 Baden | Kino **Sterk**, Bahnhofstrasse 22, 5400 Baden | Kino **Elite**, Landstrasse 42, 5430 Wettingen

Ticketline 0900 200 400 (CHF 0.70/Min. Festnetztarif) 14:00-21:00, Sa bis 23:00 Uhr | www.sterk.ch |